

## RESULTADOS DA GRADUAÇÃO DO 1º SEMESTRE DE 2021:

### Meta



**Ampliação e expansão de vagas no Campus Dois Irmãos e nas Unidades Acadêmicas da UFRPE**

- 1ª oferta do curso de Aquicultura no SiSU 2021 (60 vagas);
- Planejamento com o DRCA, a STD e a Coordenação do Curso de Agroecologia referente ao processo seletivo 2020.2;

### Meta



**Promoção de Eventos Acadêmicos**

- **Congresso de Ensino de Graduação**

✓ A Pró-Reitoria de Ensino de Graduação (PREG) realizou de 24 a 28 de maio o I Congresso de Ensino da UFRPE. O evento é parte integrante da XX Jornada de Ensino, Pesquisa e Extensão (JEPEX), que neste ano ocorreu nos ambientes digitais em decorrência da pandemia da Covid-19. O I Congresso de Ensino de Graduação obteve um total de 464 inscritos e 194 trabalhos apresentados pelos discentes integrantes dos programas da PREG (PET, PIBID, Monitoria, Tutoria, BIA, PAVI), além da realização de palestras, roda de diálogos para a comunidade da UFRPE e o público externo e cursos para egressos.

### Meta



**Políticas de Permanência nos cursos de Graduação**

- Regime Especial de Movimentação Temporária (REMT): 10 alunos atendidos pelo Regime Especial de Movimentação Temporária;
- Programa de Estudantes-Convênio de Graduação (PEC-G): 05 alunos vinculados ao Programa de Convênio de Graduação, sendo 2 discentes bolsistas promissas, 2 bolsistas aprovados no Bolsa Mérito (Ministério de Relações Exteriores) e 1 não bolsista;
- Mobilidade Nacional da ANDIFES: foi realizada por uma 01 estudante, sendo oriunda de outra Universidade Federal;
- Bolsa de Incentivo Acadêmico (BIA): Foram implementadas 61 bolsas no primeiro semestre de 2021;

### Programas Institucionais da PREG

	Bolsas	Voluntários	Total
<b>Programa Institucional de Iniciação à Docência (PIBID)</b>	168	32	200
<b>Programa de Educação Tutorial (PET)</b>	228	23	251
<b>Programa de Monitoria: SEDE</b>	213	62	275
<b>UAST</b>	66	12	78
<b>UACSA</b>	23	3	26
<b>UABJ</b>	8	7	15
<b>UEADETec</b>	10	3	13

- Atendimento do Apoio Pedagógico – 2020.1 no formato online aos discentes da UFRPE. Para maiores informações acesse aqui: <http://preg.ufrpe.br/br/apoio-pedagogico-ple>
- **Atendimento ao público de Estágio:**

### ATENDIMENTOS - CGE

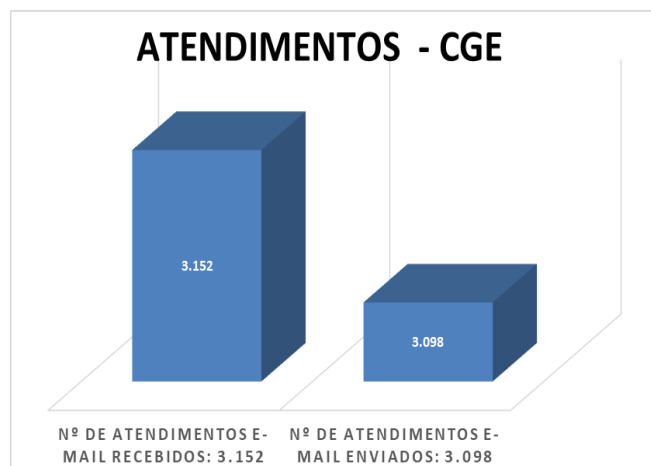

Outras atividades:

Valor concedido para ajuda de custo para ESO - RES. CEPE 181/2007	R\$ 1.229,70
Divulgações de vagas de estágios nas redes sociais	45 novas oportunidades
Convocação de estagiários para atuação na UFRPE	16
Formalização de estagiários para atuação na UFRPE	9

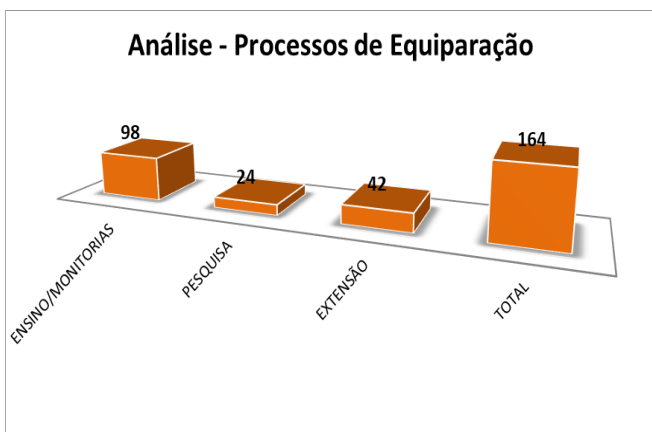
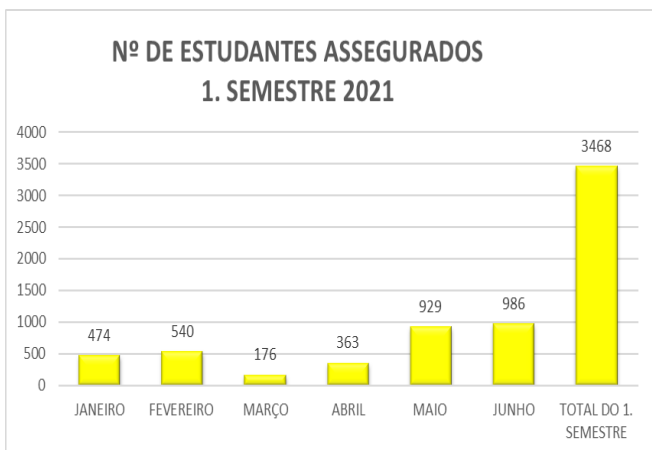
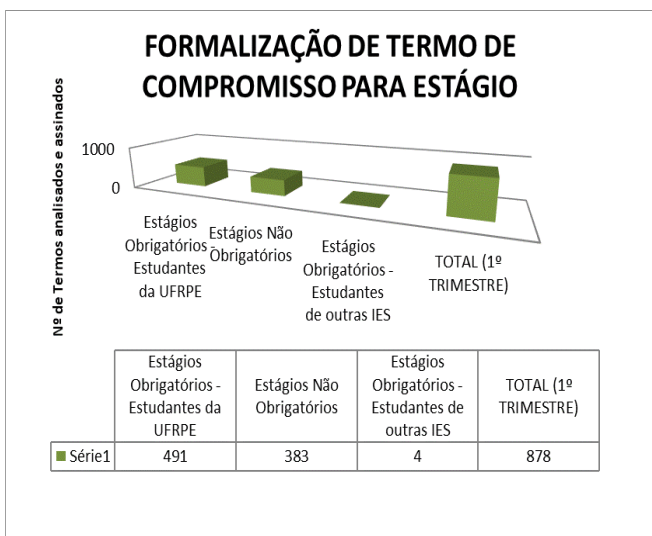

**Meta**

→ **Promoção de estratégias que levem ao avanço nos indicadores de qualidade dos cursos de graduação**

- Planejamento com diversos setores da UFRPE do retorno às aulas do semestre letivo de 2020.1 dos cursos de graduação presencial;
- Elaboração do Calendário Acadêmico referente aos semestres letivos de 2020;
- Retomada do semestre 2020.1 em 05/04/2021, dos cursos de graduação presencial, interrompido pela pandemia do novo coronavírus;
- Coordenação e supervisão do reajuste de matrícula da retomada do semestre letivo de 2020.1;
- Elaboração com o DRCA do edital do processo seletivo SiSU graduação presencial 1º e 2º semestres de 2021 UFRPE;
- Coordenação e supervisão com o Departamento de Registro e Controle Acadêmico de (DRCA) e Secretaria de Tecnologias Digitais (STD) do processo seletivo SiSU 2021;
- Planejamento do semestre letivo de 2020.2 dos cursos de graduação presencial;
- Planejamento das entrevistas com o Núcleo de Acessibilidade (NACES) e o Departamento de Qualidade de Vida (DQV) dos candidatos aprovados nas vagas reservadas às pessoas com deficiência (PCD) referente ao processo seletivo Sisu 2021;
- Construção do calendário do Fórum de Licenciaturas de forma remota para ano letivo de 2021;
- Realização de atividades de Formação para Docentes e Discentes das Licenciaturas (BNCC em discussão pelas licenciaturas da UFRPE);
- Início do estudo dos PPC's dos Cursos de Licenciatura, tendo em vista a Resolução 02/2019 do CNE;
- Participação em reuniões administrativas e de planejamento na PREG e na Câmara de Ensino;
- Realização dos Fóruns das Licenciaturas (abril, maio e junho)
- Participação em grupo de discussão junto ao Curso de Pedagogia d UFRPE sobre a BNC-Formação;
- Representação a nível estadual junto as discussões sobre a BNC-Formação;
- Análise de 31 Planos de Ensino Híbrido do Curso (PEHC) elaborados pelas Coordenações de Cursos de Graduação para o Período 2020.1;
- Análise referente a 4 Projetos Pedagógicos dos Cursos de Graduação:

<b>Projetos Pedagógicos dos Cursos de Graduação:</b>
Ciências dos Dados – SEDE
Bacharelado em Engenharia de Pesca - SEDE
Bacharelado em Administração Pública - UAEADTec;
Bacharelado em Economia Doméstica - SEDE

Meta

Oferta de formação continuada a docentes, técnico-administrativos, tutores, gestores, coordenadores de curso e coordenadores de pólo

- Curso de formação aos Técnicos-administrativos: Análise documental do processo seletivo SiSU 2021;
- Curso de formação aos Docentes em Ambientes Virtuais de Aprendizagem e Tecnologias Digitais, em parceria com a PROGEPE e Unidade Acadêmica de Educação a Distância com 236 certificação de docentes:

✓Quadro Demonstrativo das Formações aos Docentes da UFRPE:

Formação	Carga horária
Curso: Introdução ao AVA (Moodle UFRPE)	20 horas
Curso: Ferramentas do Google for Education	20 horas
Oficina: Introdução às plataformas interativas: Jamboard, Kahoot e Mentimeter	20 horas
Oficina: Acessibilidade- Ferramentas e adaptações para o ensino remoto	12 horas
Oficina: Compreendendo a metodologia ativa e a abordagem de sala de aula invertida	12 horas
Oficina: Práticas Avaliativas no contexto on-line: especificidades, desafios e potencialidades	12 horas

Meta

Elevação da taxa de sucesso, com ações de combate à evasão e ao abandono

- Preenchimento de vagas ociosas nos cursos de graduação através do processo seletivo extra nas diferentes Unidades Acadêmicas da UFRPE nas modalidades portador de diploma, transferência externa, transferência interna e reintegração através dos Editais 08/2021 e 15/2021;
- Realizado o Edital 08/2021- Processo Seletivo Extra Vestibular da UEADTEC –referente ao semestre letivo 2021.1 com o total de 159 vagas ofertadas e 65 inscrições;
- Em andamento o Edital 15/2021- Processo Seletivo Extra Vestibular dos cursos de graduação presenciais da Universidade Federal Rural de Pernambuco na SEDE-Dois Irmãos, Unidade Acadêmica de Serra Talhada

(UAST) e Unidade Acadêmica do Cabo de Santo Agostinho (UACSA) para ingresso no período letivo 2020.2 com o total de 830 vagas ofertadas e 378 inscrições.

Acompanhamento e Monitoramento de Egressos

Total de participantes do Congresso do Acompanhamento e Monitoramento de Egressos de 2021

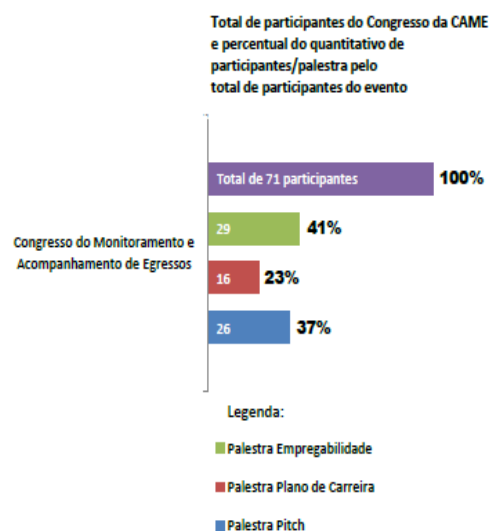

Acompanhamento e Monitoramento de Egressos

Quantitativo de cursos divulgados entre Janeiro e Junho de 2021

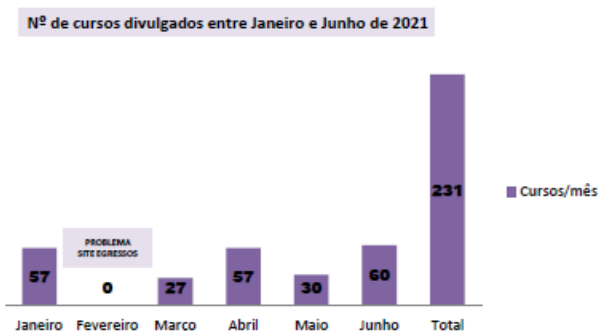

Cursos relacionados à educação continuada e a capacitação dos egressos da UFRPE

## Acompanhamento e Monitoramento de Egressos

Total de participantes do Innovation Express.

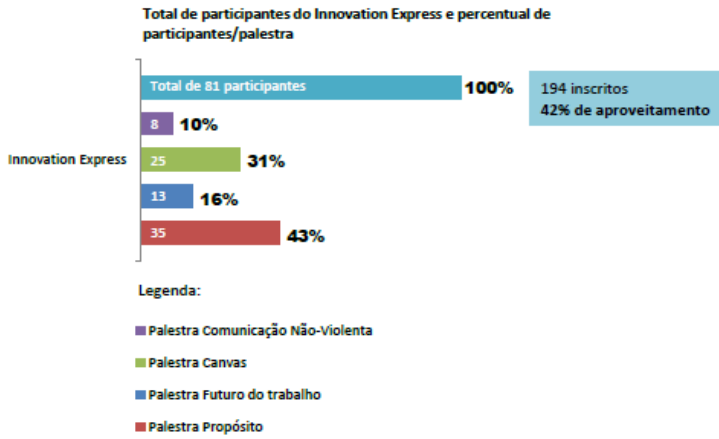

Innovation Express: Inovação e futuro para o mercado de trabalho